



MINISTERUL MEDIULUI,
APELOR ȘI PĂDURILOR



ADMINISTRAȚIA NAȚIONALĂ
DE METEOROLOGIE



ESTIMĂRI METEOROLOGICE PENTRU INTERVALUL

29.06.2026 - 27.07.2026

Estimările meteorologice pentru patru săptămâni sunt realizate de către ECMWF - Centrul European pentru Prognoze pe Medie Durată. Este estimată media săptămânală a abaterilor temperaturii aerului și a cantităților de precipitații față de media perioadei 2006-2025.

Fenomenele extreme cu o durată scurtă de manifestare nu pot fi prognozate cu ajutorul acestui produs.

Data elaborării : 26 Iunie 2026

Săptămâna 29.06.2026 – 06.07.2026

TEMPERATURA AERULUI

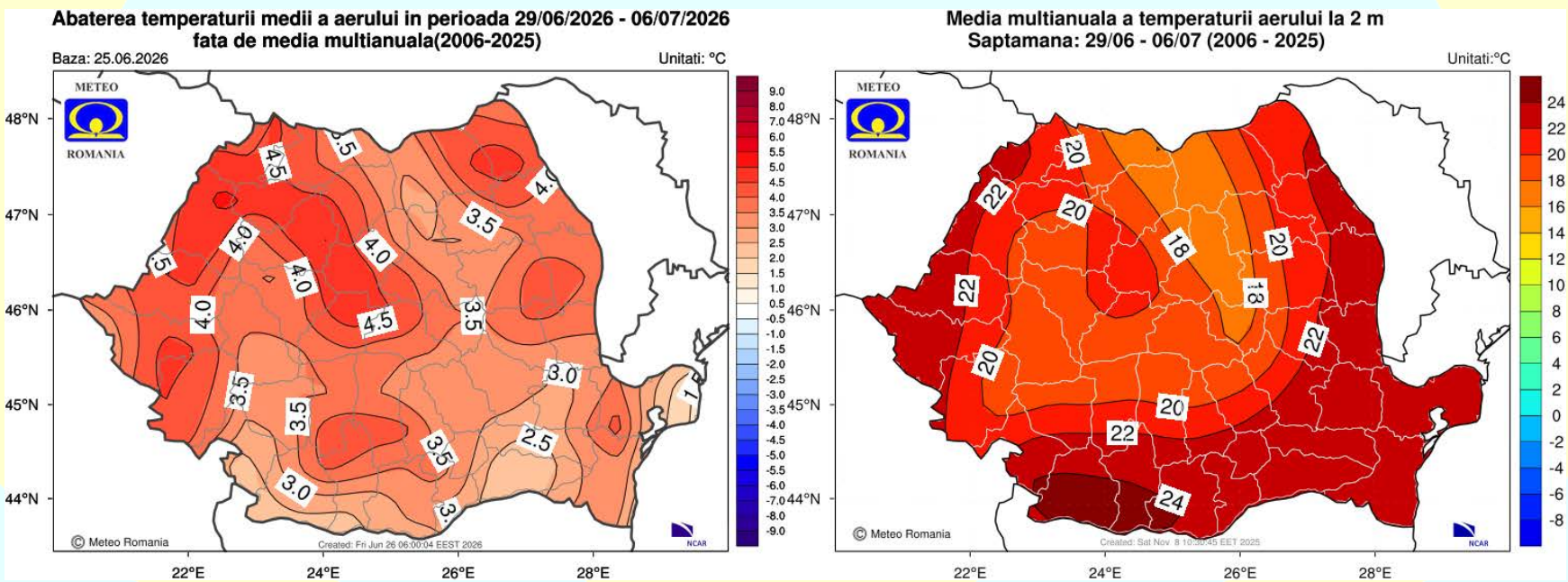

Valorile termice se vor situa peste cele specifice pentru această săptămână pe întreg teritoriul României.

Săptămâna 29.06.2026 – 06.07.2026

CANTITĂȚILE DE PRECIPITAȚII

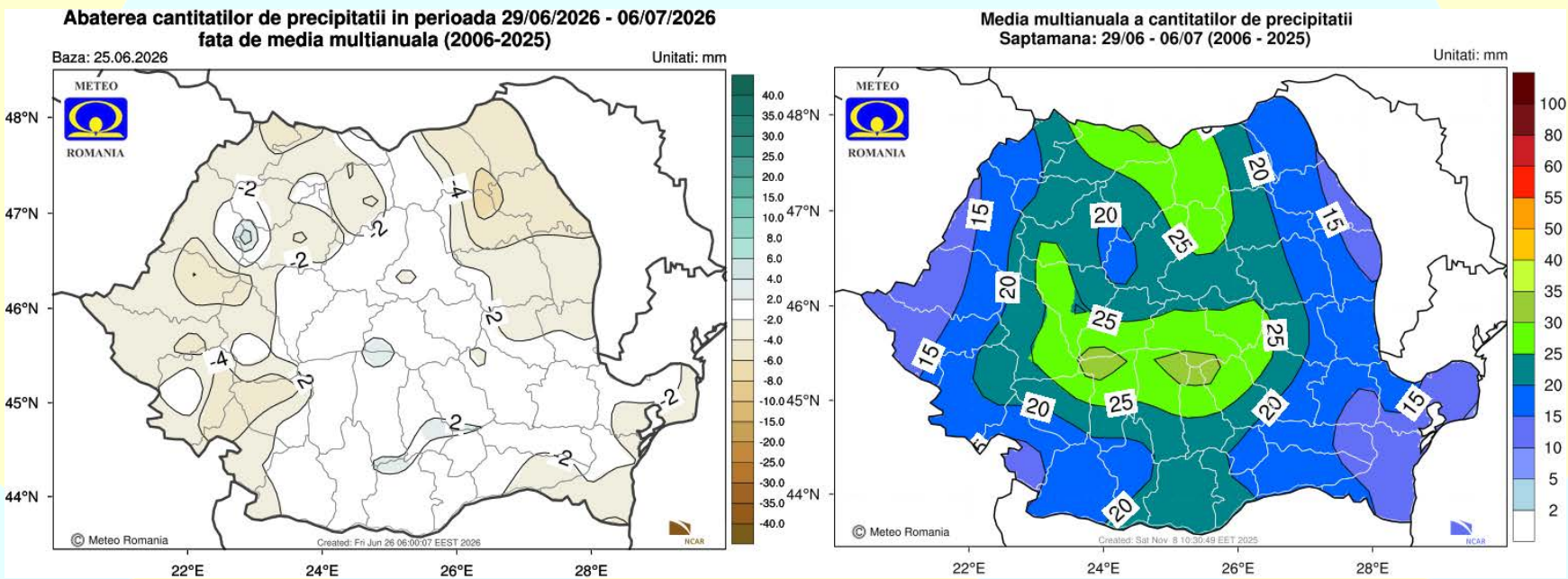

Cantitățile de precipitații se vor situa în general în jurul celor normale pentru acest interval, în cea mai mare parte a țării.

Săptămâna 06.07.2026 – 13.07.2026

TEMPERATURA AERULUI

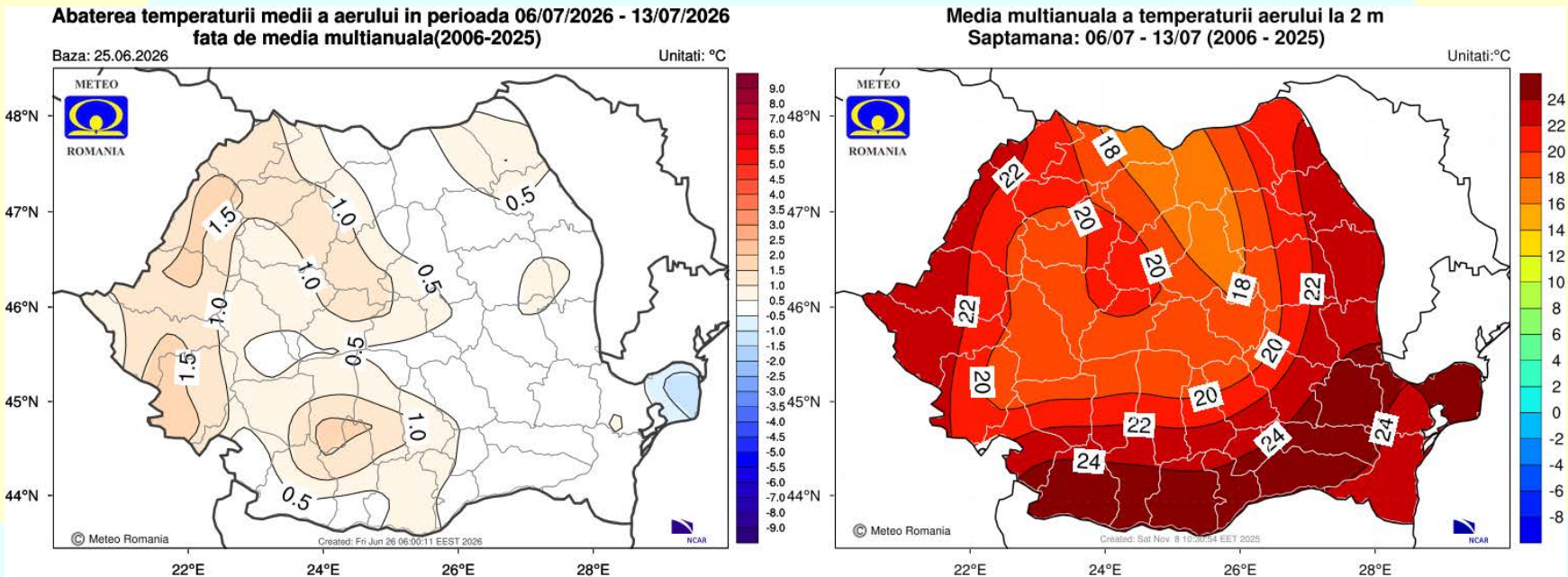

Temperaturile medii vor fi ușor mai ridicate decât cele specifice pentru această perioadă în regiunile vestice, sud-vestice și centrale, iar în rest vor fi apropiate de cele normale.

Săptămâna 06.07.2026 – 13.07.2026

CANTITĂȚILE DE PRECIPITAȚII

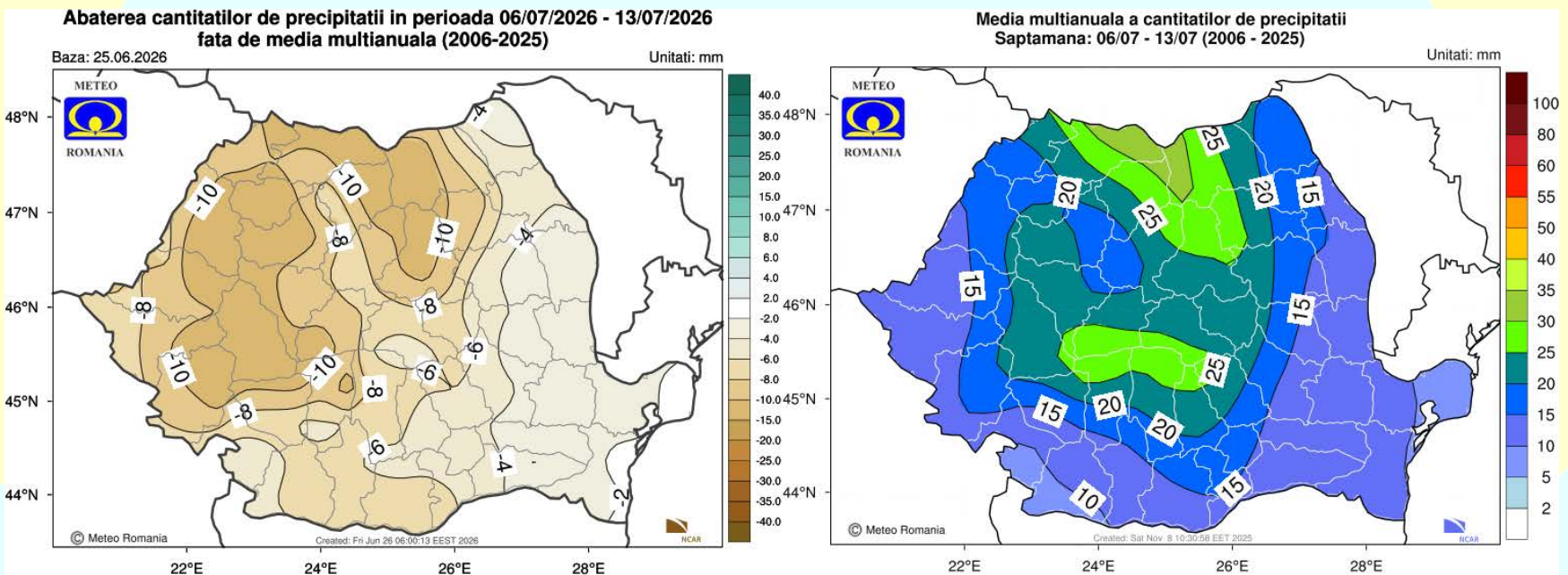

Regimul pluviometric va fi deficitar la nivelul întregii țări, dar mai ales în zonele montane.

Săptămâna 13.07.2026 – 20.07.2026

TEMPERATURA AERULUI

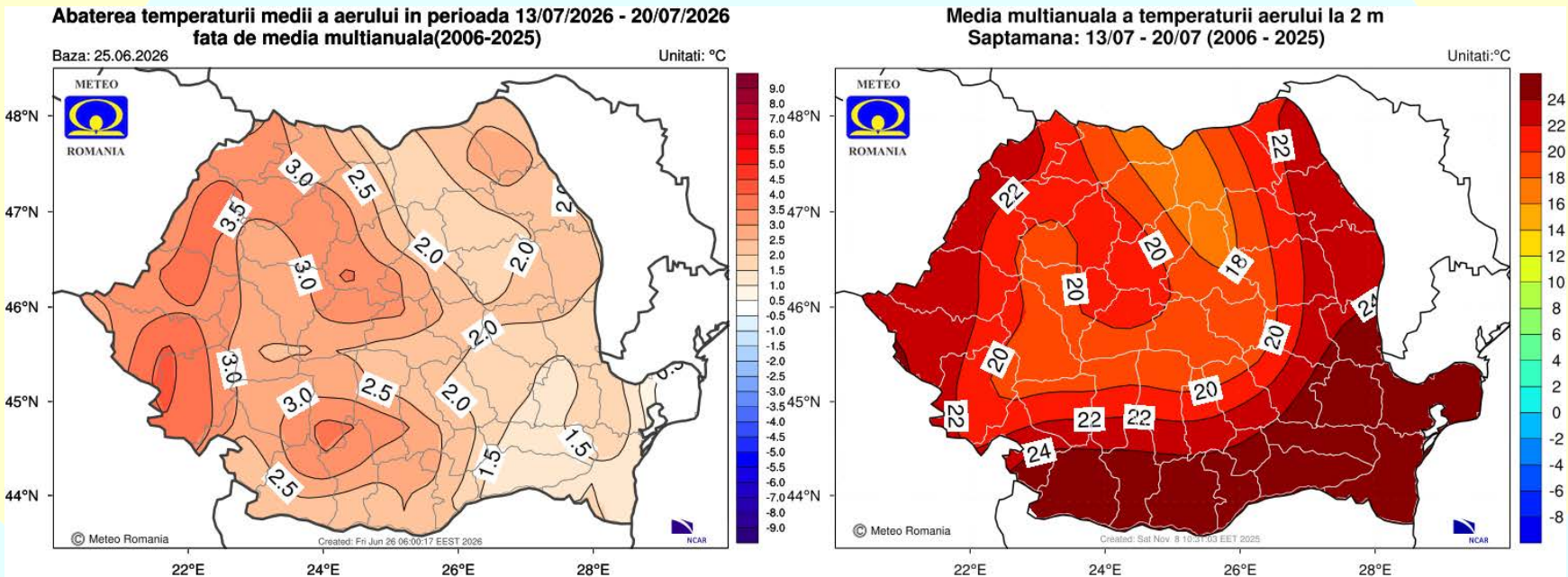

Temperatura medie a aerului va avea valori mai ridicate decât cele normale pentru acest interval în toate regiunile, dar cu o abatere termică pozitivă mai accentuată în cele vestice.

Săptămâna 13.07.2026 – 20.07.2026

CANTITĂȚILE DE PRECIPITAȚII

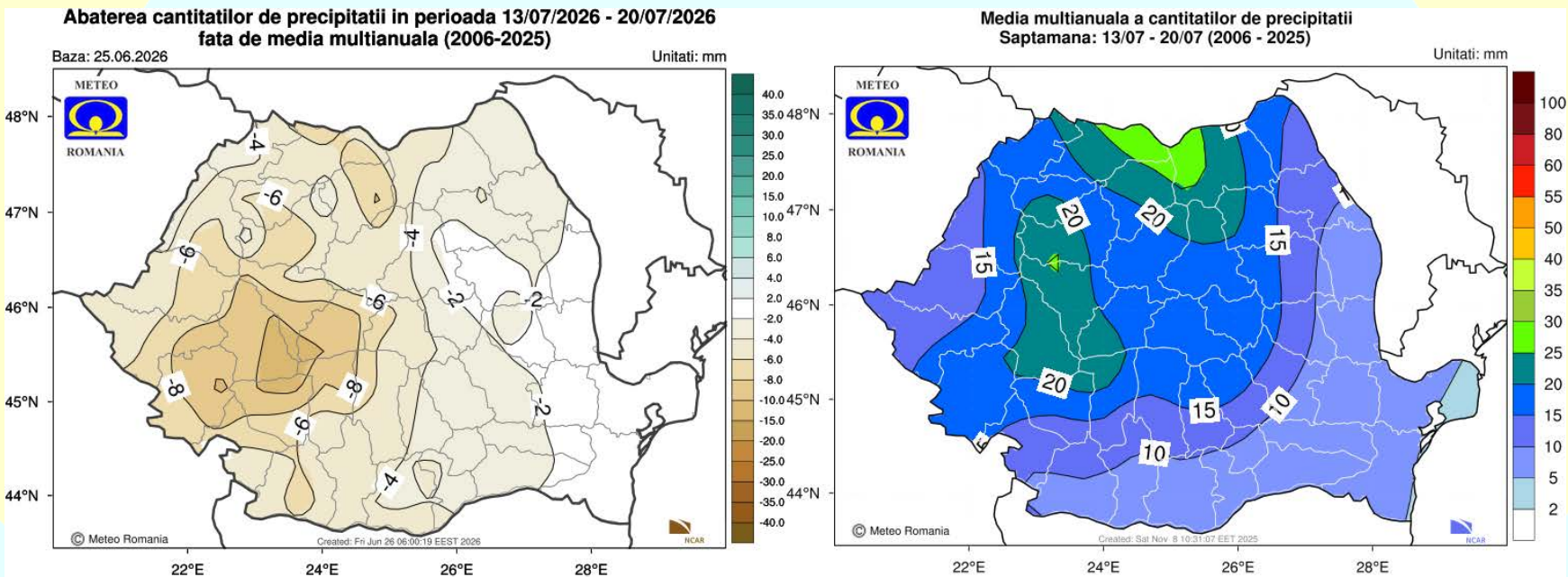

Cantitățile de precipitații vor fi apropiate de cele normale pentru această perioadă în regiunile estice și sud-estice, iar în rest vor fi deficitare.

Săptămâna 20.07.2026 – 27.07.2026

TEMPERATURA AERULUI

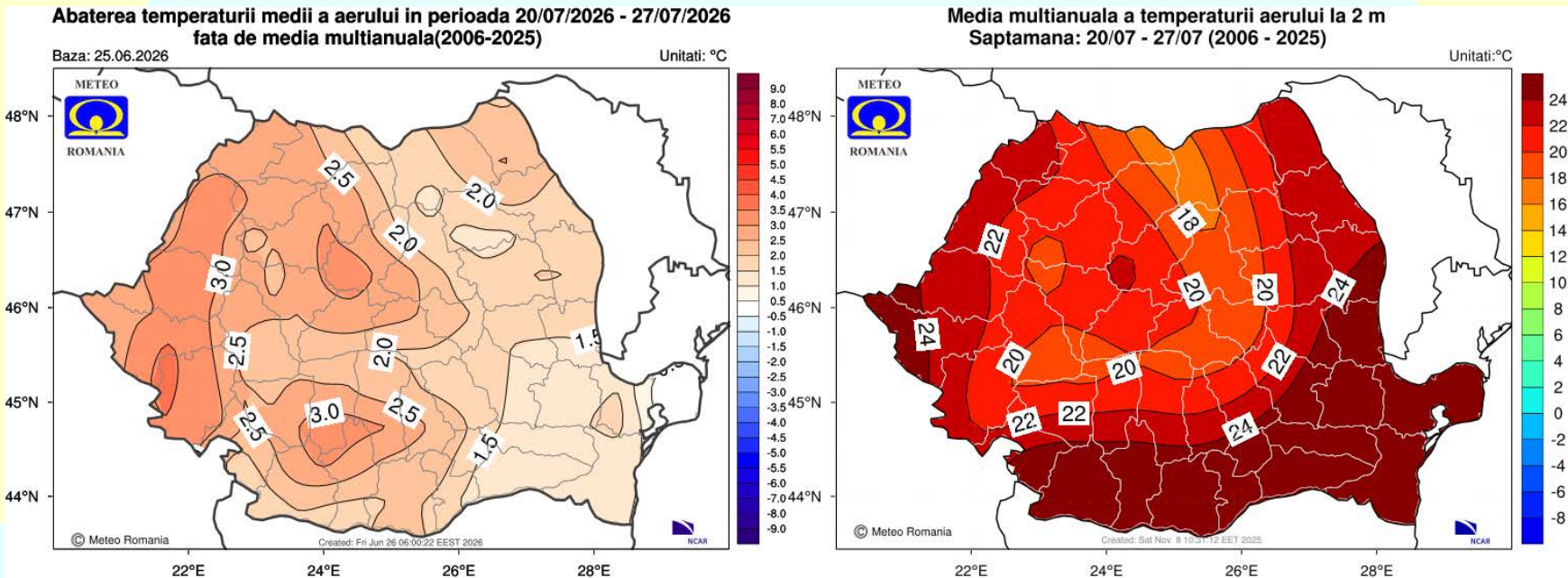

Mediile valorilor termice se vor situa peste cele specifice pentru această săptămână pe întreg teritoriul României, dar mai ales în regiunile vestice, sud-vestice și centrale.

Săptămâna 20.07.2026 – 27.07.2026

CANTITĂȚILE DE PRECIPITAȚII

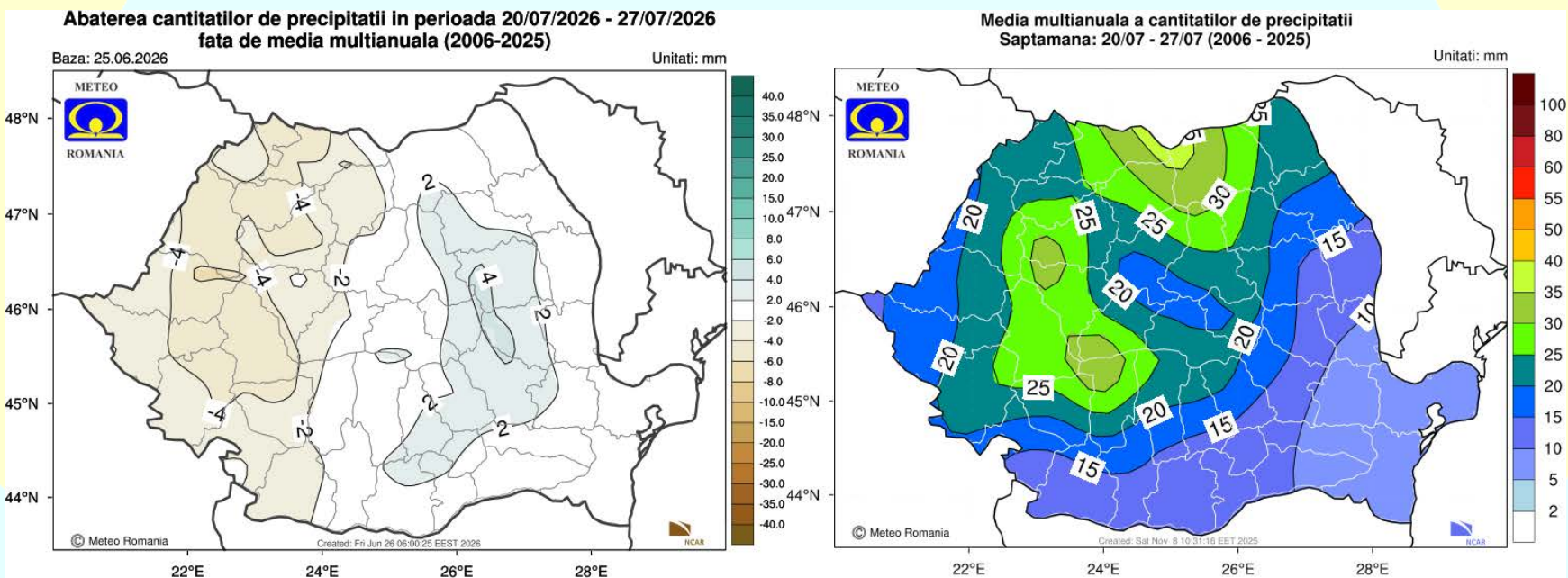

Regimul pluviometric se va situa în jurul celui normal pentru acest interval, în cea mai mare parte a țării.